

Lista C: da compilare se sei **Lavoratore autonomo**

01: IDENTIFICAZIONE DEL COMPILATORE E DELL'IMPRESA

Questa sezione consente di verificare che l'impresa partecipante al Piano Mirato di Prevenzione abbia già inviato la Scheda di Adesione al progetto.

I DATI DI QUESTA SEZIONE VENGONO RACCOLTI ATTRAVERSO LA SCUOLA EDILE E POI TRASFERITI AI SERVIZI PSAL DELL'AUSL SOLO IN FORMA ANONIMIZZATA.

cognome del compilatore

nome del compilatore

e-mail del compilatore

Ruolo del compilatore:

- Lavoratore autonomo
- CSP/CSE del cantiere
- Direttore dei Lavori del cantiere
- Altro (specificare)

Da chi hai saputo del progetto delle Buone Pratiche proposto dal Piano Mirato?

- Direttamente e ho partecipato alle iniziative di informazione preliminari
- Da un tecnico (Coordinatore, Direttore Lavori, ecc.)
- Da una Scuola Edile
- Da una Associazione di categoria (CNA, Confartigianato, ecc.)
- Altro (specificare)

Nominativo del Lavoratore autonomo che sta fornendo i dati per l'autovalutazione, sullo specifico cantiere

In questo cantiere è stato installato un ponteggio e lo utilizzi?

- SÌ NO

ATTENZIONE!

Si ricorda che questo progetto è finalizzato a esaminare le criticità nei cantieri con rischio di caduta dall'alto da ponteggio metallico, **quindi se in questo caso non è stato installato un ponteggio o non lo utilizzi puoi interrompere la compilazione e attendere un cantiere adatto. Grazie!**

02: ORGANIGRAMMA DELLA SICUREZZA

Questa sezione serve all'impresa e al lavoratore autonomo per **identificare il proprio ruolo** all'interno del cantiere, anche aiutandosi con i due schemi esemplificativi riportati sotto, così da riuscire a compilare correttamente le sezioni successive.

CANTIERE CON UNA SOLA IMPRESA AFFIDATARIA

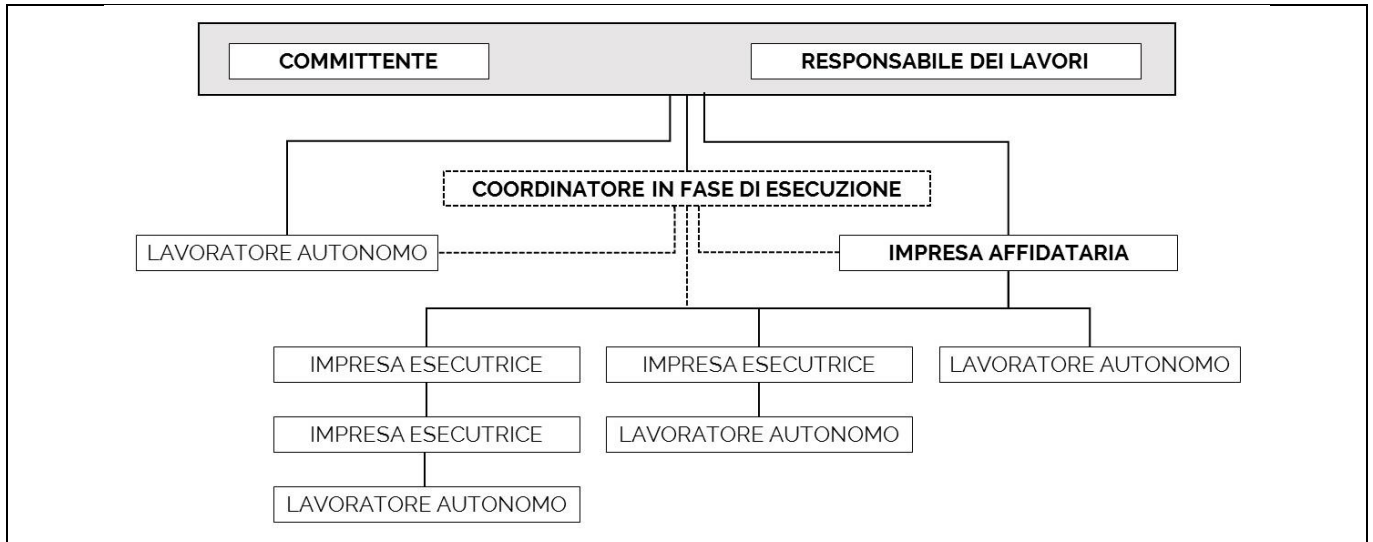

CANTIERE CON PIÙ IMPRESE AFFIDATARIE

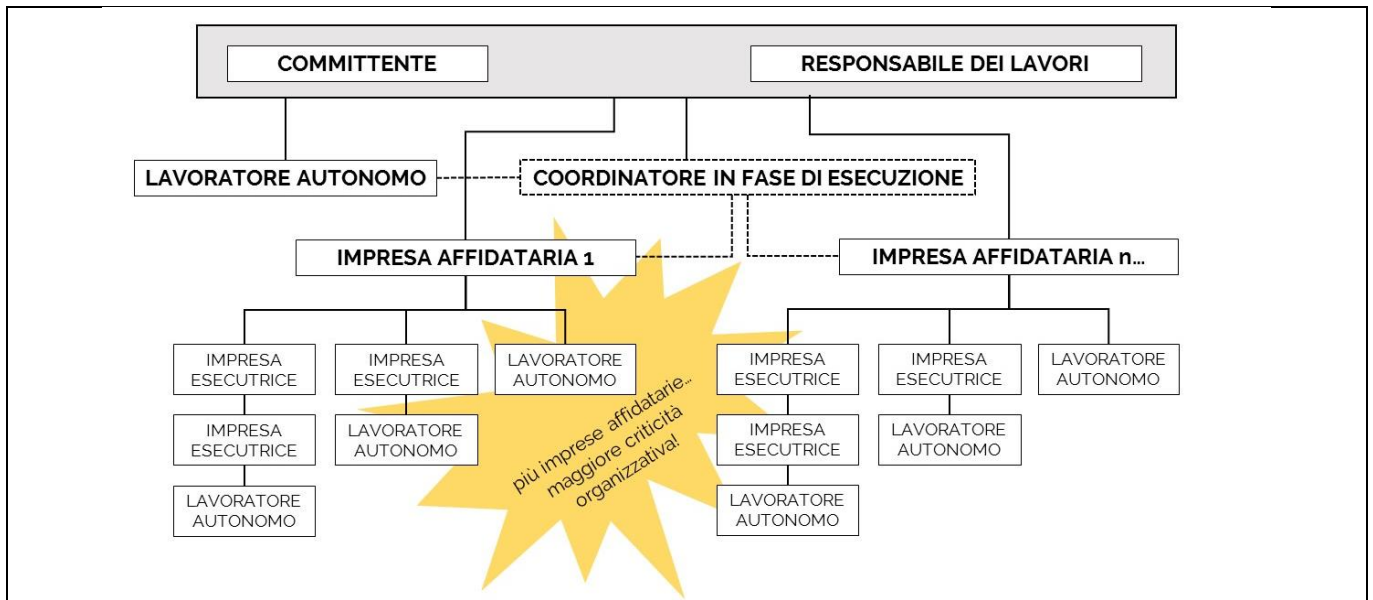

Che ruolo hai in questo cantiere?

- Lavoratore Autonomo (Lista C)

ATTENZIONE! Questa Scheda è dedicata solo ai LAVORATORI AUTONOMI, cioè impresa individuale senza soci né lavoratori. Nel caso tu sia invece Impresa Affidataria o Impresa Esecutrice, devi usare una scheda diversa che puoi chiedere sempre alla Scuola Edile se non già disponibile.

03: TIPOLOGIA DEL CANTIERE IN AUTOVALUTAZIONE

L'inserimento dei dati generali relativi al cantiere serve ad inquadrare le risposte nello specifico caso che si sta autovalutando, dal momento che imprese e lavoratori autonomi possono compilare anche più schede per cantieri diversi.

ATTENZIONE! L'impresa o il lavoratore autonomo che partecipano a questo progetto di autovalutazione devono avere sede o unità produttiva **nella regione Emilia-Romagna** e anche il cantiere deve trovarsi in regione.

Si tratta di un cantiere con committente: pubblico privato

Provincia dove ha sede il cantiere

Comune dove ha sede il cantiere

È un cantiere in cui è stata fatta la Notifica Preliminare? SI NO

04: FORMAZIONE

Da compilare sempre relativamente allo specifico cantiere e non in modo generale sulle caratteristiche dell'impresa.

Quale formazione hai svolto ai fini della salute e sicurezza sul lavoro? (anche se facoltativa per il lavoratore autonomo)

- formazione generale lavoratore (minimo 4 ore)
- formazione specifica lavoratore
- aggiornamenti periodici lavoratore
- nessuna

Hai svolto la formazione e l'addestramento per l'uso dei dpi di terza categoria (anticaduta)?

- SI
- NO

Anche se per te è facoltativo, hai svolto una visita medica di idoneità sanitaria specifica alla mansione lavori in quota, valutando eventuali limitazioni?

- SI
- NO

Hai svolto la visita medica obbligatoria di idoneità sanitaria specifica alla mansione, nei casi in cui è previsto da norme specifiche (rumore, vibrazioni, movimentazione manuale di carichi, ecc.)?

- SI
- NO

05: I PIANI DI SICUREZZA E IL COORDINAMENTO FRA GLI OPERATORI

Si ricorda che il **PSC** (piano di sicurezza e coordinamento) viene redatto dal Coordinatore per la Sicurezza in presenza di più imprese esecutrici e che il **POS** (piano operativo di sicurezza) deve essere redatto da tutte le imprese (affidatarie, esecutrici, familiari).

Usare la dicitura **non applicabile** quando la domanda non si può applicare al contesto del cantiere per il quale stai compilando questa Scheda.

Sei stato incaricato dei lavori da un'altra impresa?

- SI NO

Se hai ricevuto l'incarico da una impresa, devi essere stato coinvolto nella redazione del suo POS, pertanto:

Il POS dell'impresa contiene i tuoi dati e le fasi di lavoro che seguirai?	<input type="checkbox"/> SI	<input type="checkbox"/> NO	<input type="checkbox"/> non applicabile
il POS è presente in cantiere?	<input type="checkbox"/> SI	<input type="checkbox"/> NO	<input type="checkbox"/> non applicabile
il POS contiene l'elenco dei ponteggi, dei ponti su ruote a torre (trabattelli) e di altre opere provvisorie di notevole importanza, che potrai utilizzare nel cantiere?	<input type="checkbox"/> SI	<input type="checkbox"/> NO	<input type="checkbox"/> non applicabile
il POS individua le misure preventive e protettive per eliminare il rischio di caduta dall'alto a cui puoi essere esposto nei lavori in quota?	<input type="checkbox"/> SI	<input type="checkbox"/> NO	<input type="checkbox"/> non applicabile

Metti una crocetta in tabella sulla risposta che ti sembra appropriata.

È un cantiere soggetto agli obblighi di Coordinamento della Sicurezza?

- SI
 NO (alle domande successive puoi rispondere "non applicabile")

Il PSC (Piano di Sicurezza e Coordinamento):

ti è stato trasmesso?	<input type="checkbox"/> SI	<input type="checkbox"/> NO	<input type="checkbox"/> non applicabile
ne hai preso visione?	<input type="checkbox"/> SI	<input type="checkbox"/> NO	<input type="checkbox"/> non applicabile
contiene la fase del tuo lavoro con il tuo nominativo?	<input type="checkbox"/> SI	<input type="checkbox"/> NO	<input type="checkbox"/> non applicabile
contiene l'analisi del rischio di caduta dall'alto nelle fasi di lavoro in quota, oltre che le misure preventive e protettive per eliminare o ridurre al minimo questo rischio?	<input type="checkbox"/> SI	<input type="checkbox"/> NO	<input type="checkbox"/> non applicabile

Vengono effettuate periodicamente le riunioni di coordinamento in presenza di tutti i soggetti (coordinatore per la sicurezza, imprese affidatarie, imprese esecutrici, lavoratori autonomi)?

- SI NO non applicabile

Le riunioni vengono verbalizzate?

- SI NO non applicabile

06: IDONEITÀ TECNICO PROFESSIONALE

Possiedi le capacità per eseguire i lavori che ti hanno affidato (conformità di macchine e attrezzature, DPI, formazione, ecc.)?

- SI NO

Hai dato evidenza di questo al committente?

- SI NO

Come?

- Ho fornito solo le informazioni previste dall'Allegato XVII (visura Camera di Commercio, DURC, attestazione macchine e attrezzature, DPI in dotazione, ecc.)
- Altro (specificare)

08: RISCHIO DI CADUTA DALL'ALTO: I DISPOSITIVI DI PROTEZIONE COLLETTIVA

Per le finalità specifiche di questo progetto, si considerano solo i ponteggi metallici.

PiMUS piano di montaggio, uso e smontaggio del ponteggio è presente in cantiere?

- SI NO

Verifica degli impalcati:

	sono dotati di accesso attraverso idonee scalette	<input type="checkbox"/> SI	<input type="checkbox"/> NO
	sono dotati di parapetto e tavola fermapiede	<input type="checkbox"/> SI	<input type="checkbox"/> NO
	sono dotati di sottoponte di sicurezza (se lavori durata > 5 giorni)	<input type="checkbox"/> SI	<input type="checkbox"/> NO
	sono dotati delle diagonali di facciata e di piano (le tavole metalliche sostituiscono le diagonali di piano)	<input type="checkbox"/> SI	<input type="checkbox"/> NO
	quelli non pronti per l'uso o incompleti sono delimitati con elementi materiali che ne impediscono l'accesso e vengono opportunamente segnalati?	<input type="checkbox"/> SI	<input type="checkbox"/> NO
	sono realizzati con tavole di dimensione e resistenza idonea (spessore ≥ 4 cm e larghezza ≥ 20 cm) o tavole metalliche?	<input type="checkbox"/> SI	<input type="checkbox"/> NO
	le tavole sono assicurate contro gli spostamenti e ben accostate tra loro (angoli, collegamenti, ...)	<input type="checkbox"/> SI	<input type="checkbox"/> NO

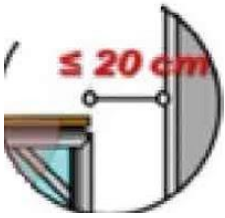

Solo se la distanza tra impalcati e l'opera in costruzione è > 20 cm: sono stati realizzati il parapetto e la tavola fermapiEDE ovvero le mensole a sbalzo?

- SI
 NO

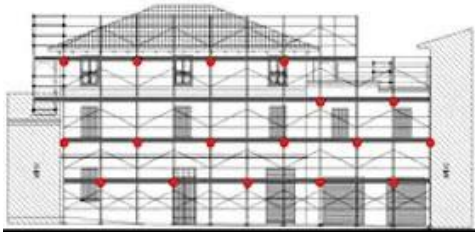

Solo se l'ultimo impalcato viene utilizzato come protezione anticaduta dalla copertura:

- è presente il progetto (con riferimento alla norma UNI 11927 ottobre 2023 e disegno esecutivo) redatto a cura di ingegnere o architetto iscritti all'Ordine
 non è presente il progetto

Gli appoggi del ponteggio:

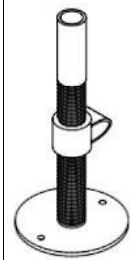

garantiscono la stabilità (assenza di possibili cedimenti della zona di appoggio)

- SI NO non applicabile

nel caso in cui il ponteggio appoggi su superfici diverse dal suolo: presenza di verifica strutturale capacità portante sufficiente mensole, sporgenze, solai, tetti, ecc.

- SI NO non applicabile

Gli ancoraggi del ponteggio:



sono presenti (almeno 1 ogni 22 mq, ogni 2 piani, ...) o maggiori secondo indicazioni del calcolo

- SI NO

sono efficaci, idonei (no filo di ferro), previsti nel libretto

- SI NO

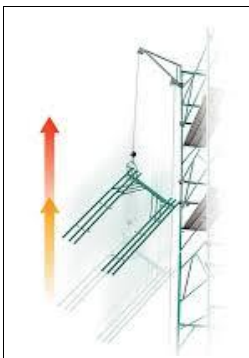

Solo se sono stati ancorati al ponteggio degli apparecchi di sollevamento: è stato effettuato il raddoppio montanti (per tutta altezza)?

- SI
 NO



Per garantire la protezione di terzi, sono state prese misure specifiche (parasassi/mantovana, delimitazione dell'area al suolo, teli, ...):

- SI
 NO
 Non applicabile (le aree sottostanti non sono accessibili)

Durante l'evolversi dei lavori, viene rispettato l'obbligo di non rimuovere elementi del ponteggio (parapetti o altro)?

- SI NO

08: UTILIZZO DEI DISPOSITIVI DI PROTEZIONE INDIVIDUALE ANTICADUTA

In questo cantiere svolgi attività con rischio di cadute dall'alto e necessitano dell'uso di DPI di terza categoria?

- SI NO (in questo caso alla domanda successiva rispondi "non applicabile")

Impiego dei DPI anticaduta:

hai svolto una formazione e addestramento specifico?	<input type="checkbox"/> SI	<input type="checkbox"/> NO	<input type="checkbox"/> non applicabile
la formazione e l'addestramento sono documentati?	<input type="checkbox"/> SI	<input type="checkbox"/> NO	<input type="checkbox"/> non applicabile
è stata documentata la verifica periodica dell'integrità degli elementi che costituiscono il sistema di trattenuta o di arresto della caduta (imbrago, cordino, dissipatore, dispositivo retrattile, ancoraggio, altro)?	<input type="checkbox"/> SI	<input type="checkbox"/> NO	<input type="checkbox"/> non applicabile
prima dell'utilizzo dei DPI anticaduta valuti il tirante d'aria e la presenza di ostacoli in caso di caduta (sporgenze, balconi, altro)?	<input type="checkbox"/> SI	<input type="checkbox"/> NO	<input type="checkbox"/> non applicabile
durante l'utilizzo dei DPI anticaduta è sempre garantita la continuità di aggancio?	<input type="checkbox"/> SI	<input type="checkbox"/> NO	<input type="checkbox"/> non applicabile

Grazie di avere partecipato al progetto, aderendo così al Piano Mirato di Prevenzione in Edilizia del PRP 2021-2025, allo scopo di autovalutare e quindi poter migliorare le capacità dell'organizzazione del cantiere, finalizzata alla salute e la sicurezza di tutti i lavoratori.

Nell'ambito del Piano Mirato di Prevenzione in Edilizia del PRP 2021-2025 sarà fornita assistenza alle aziende sui temi di questa Buona Pratica, anche utilizzando i materiali formativi predisposti dal gruppo di lavoro regionale Edilizia.

Questo progetto si rivolge alle figure che si occupano di prevenzione, salute e sicurezza interni (datore di lavoro, dirigenti, preposti, RSPP, ASPP, RLS), a tutte le imprese che operano nel settore - con particolare riferimento alle micro e piccole imprese - che aderiscono al Piano Mirato di Prevenzione in Edilizia del PRP 2021-2025, ed anche alle figure esterne (consulenti, RSPP, Coordinatori, RLST, CPT, Scuole Edili, ecc.).

Particolare rilievo è riconosciuto al ruolo degli enti bilaterali del settore ed anche a questi è rivolto il materiale predisposto, consapevoli che l'azione congiunta di sensibilizzazione e accompagnamento alla modifica dei comportamenti è la base per il raggiungimento degli obiettivi di sicurezza che il Piano Mirato di Prevenzione in Edilizia si pone.

Vi ricordiamo che i contenuti del materiale ripercorrono quanto richiesto dalla normativa e ricercato con le schede di autovalutazione e sono disponibili a questo link: <https://salute.regione.emilia-romagna.it/prp>